bildgestützte Zusammenfassung

Monitoring Ausschuss.at

Öffentliche Sitzung Politische Teilhabe von Menschen mit Behinderungen

19. Oktober 2020

petra@plicka.com

bildgestützte Zusammenfassung

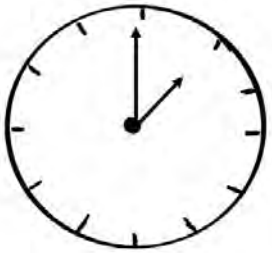

POLITISCHE TEILHABE

petra@plicka.com

13:00 Begrüßung und Einleitung Christine Steger

bildgestützte Zusammenfassung

POLITISCHE TEILHABE

petra@plicka.com

Studio in Klosterneuburg

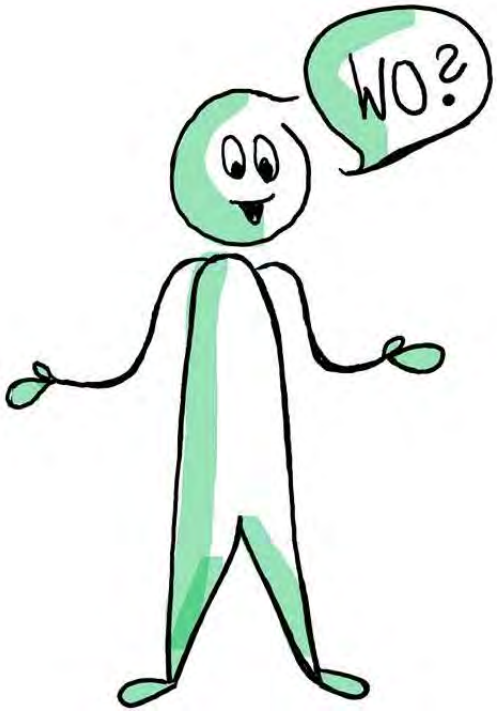

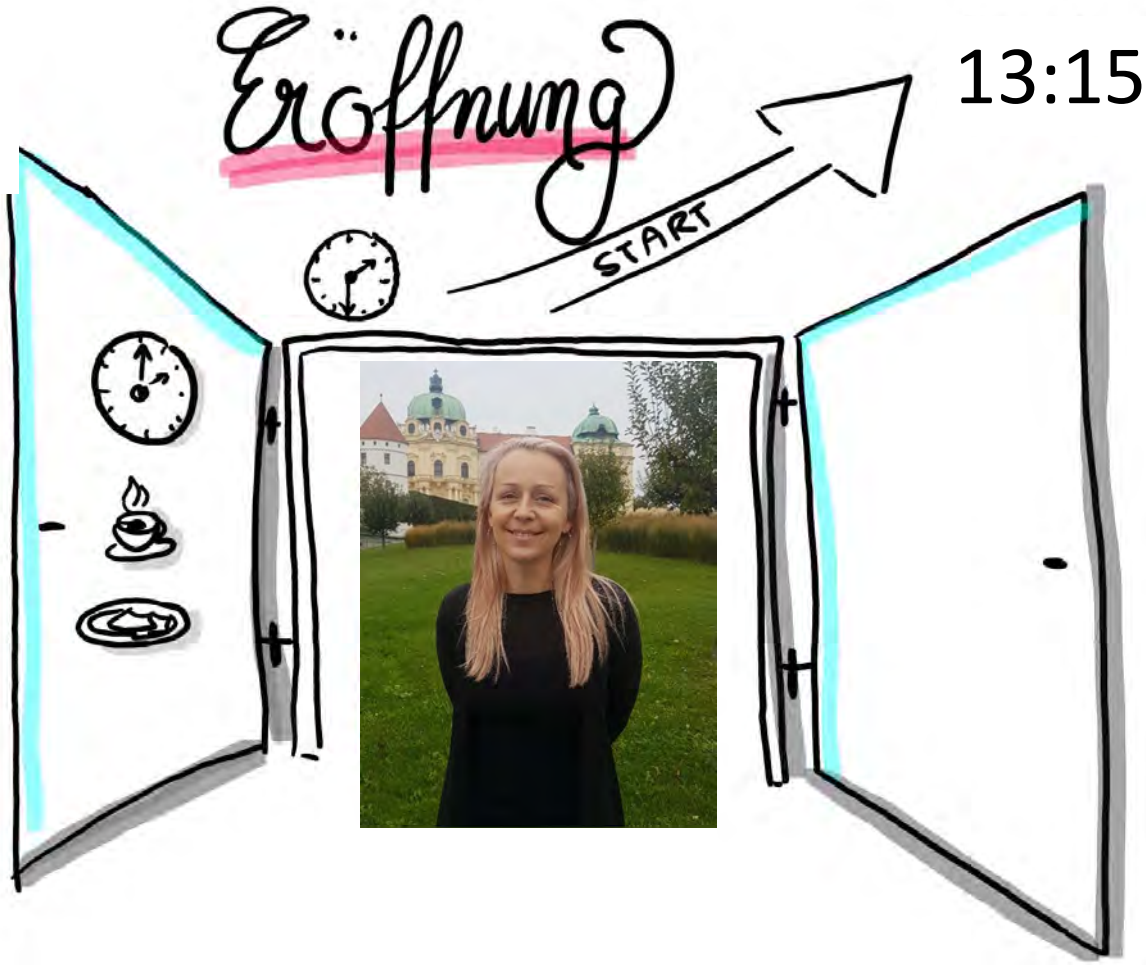

13:15 Uhr

petra@plicka.com

bildgestützte Zusammenfassung

POLITISCHE TEILHABE

3 Beiträge sind geplant

petra@plicka.com

bildgestützte Zusammenfassung

Ablauf öffentliche Sitzung:

13:00 Begrüßung und Einleitung Christine Steger

13:30 Vortrag Erich Girlek

14:00 Vortrag Petra Derler und Stefan Prochazka

14:30 Vortrag Lukas Huber

bildgestützte Zusammenfassung

15:00 Pause

15:30 Zusammenfassung von Petra Plicka

16:00 Diskussion mit:
Lukas Huber (ÖGLB),
Stefan Prochazka (Idee Wien) und
Erich Girlek (Mensch Zuerst Salzburg)

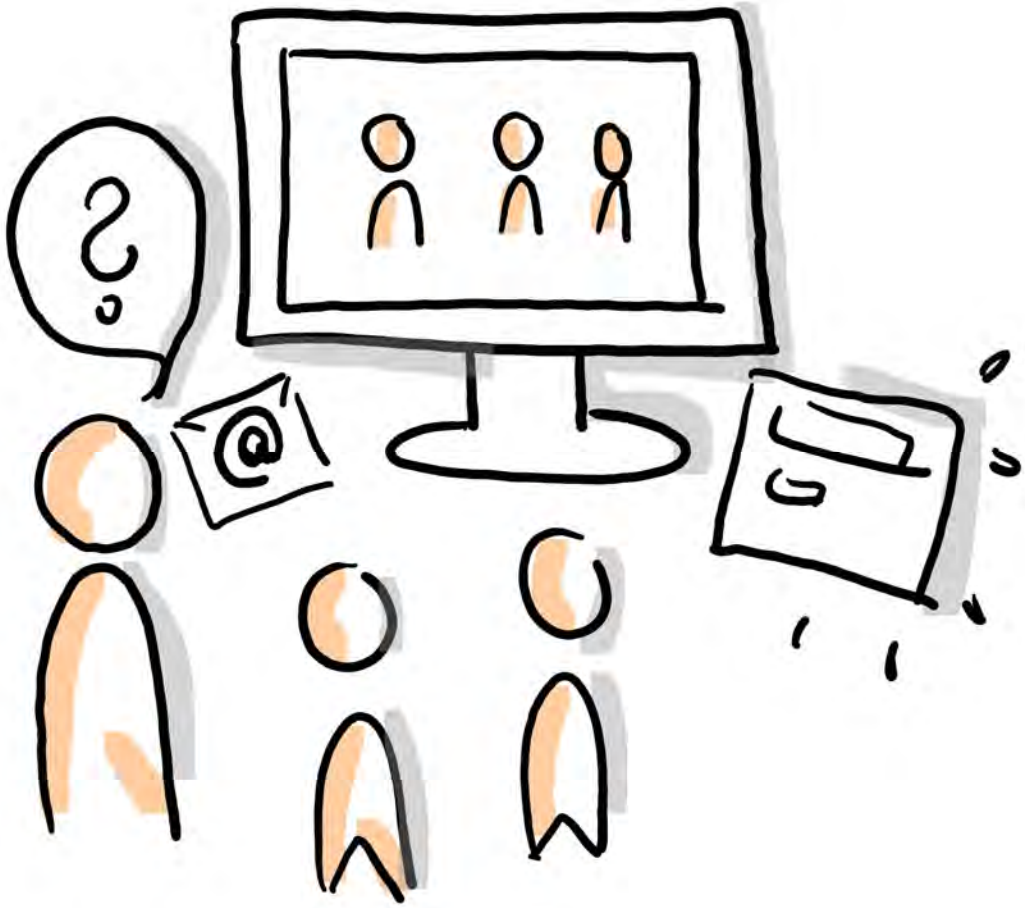

Bitte melden Sie sich bei uns!

Wir sammeln ihre Themen:

- E-Mail
- Gebärdensprach-Video
- Formular

Wir hoffen, dass wir mit dem Video viele Leute erreichen können!

Sie schicken uns ein E-Mail an:
buero@monitoringausschuss.at

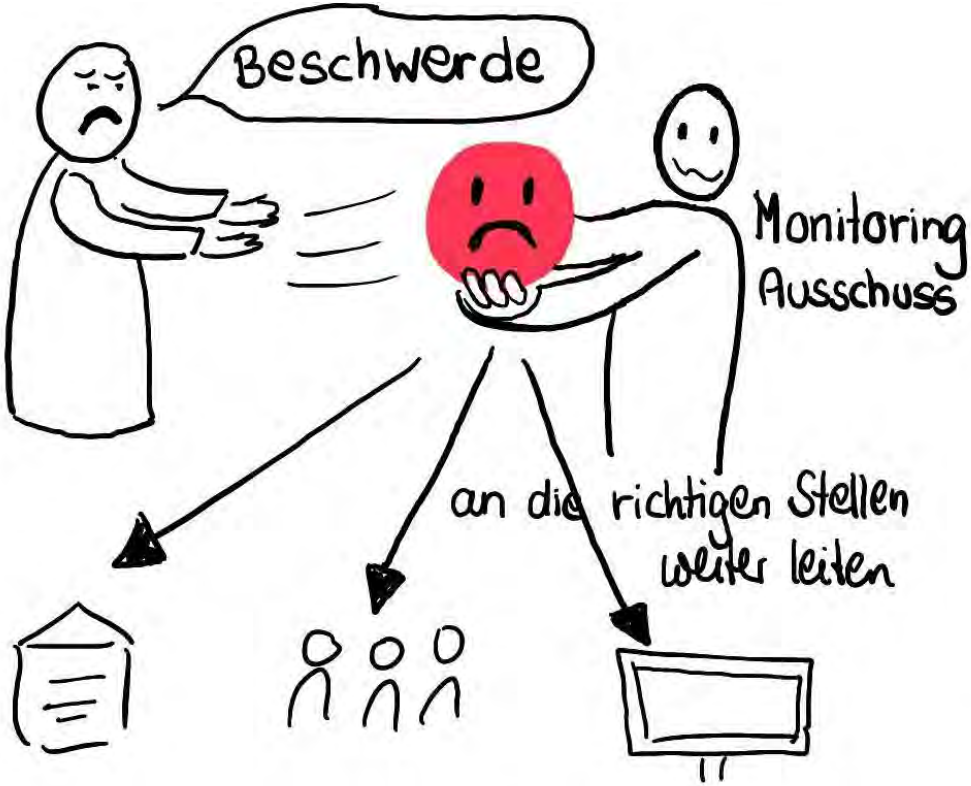

Sie können sich in den nächsten 3 Monaten bei uns melden.
Dann können wir das auch noch aufnehmen!

petra@plicka.com

bildgestützte Zusammenfassung

Was ist die UN Konvention?

2008

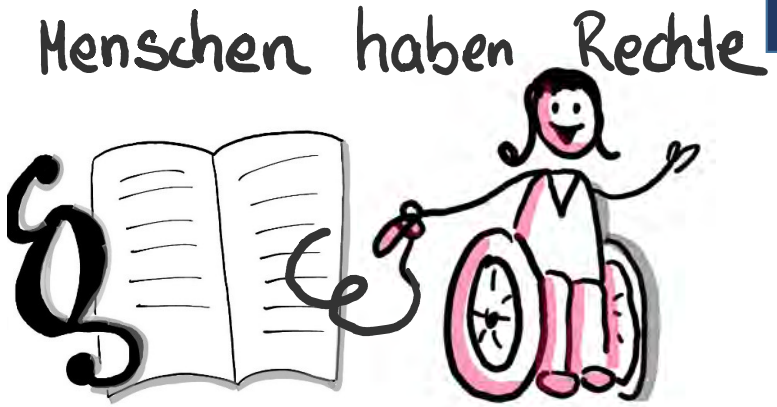

petra@plicka.com

Die UN Konvention hat 8 Grundsätze

petra@plicka.com

bildgestützte Zusammenfassung

1. Würde

2. Nicht diskriminieren

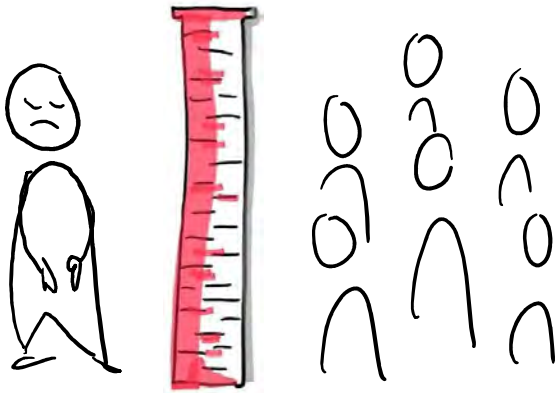

3. Alle Menschen sind Teil von der Gesellschaft

4. Menschen sind unterschiedlich

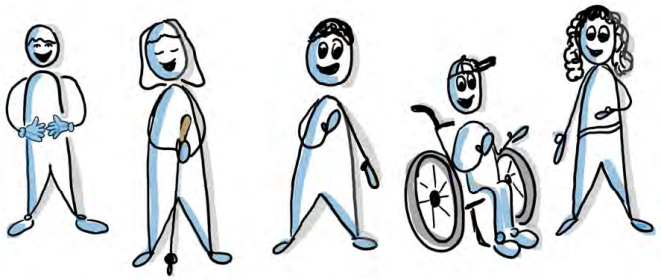

petra@plicka.com

5. Alle Menschen müssen die gleichen Möglichkeiten haben

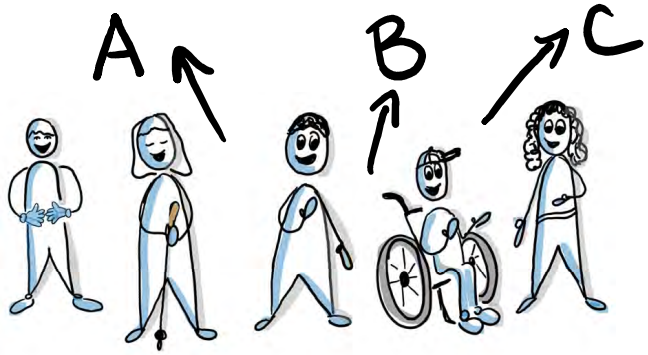

7. Männer und Frauen haben die gleichen Rechte

6. Man muss Barrieren abbauen

8. Kinder mit Behinderungen haben das Recht, sich selbst zu entwickeln

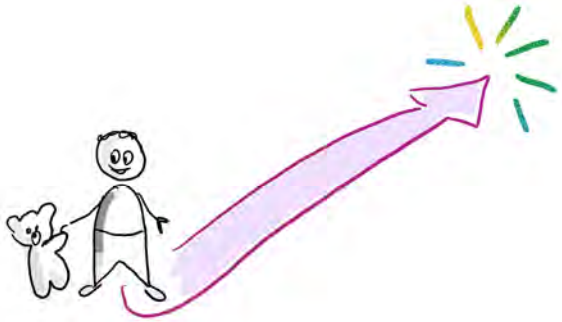

petra@plicka.com

Barriere-Freiheit und Teilhabe

bildgestützte Zusammenfassung

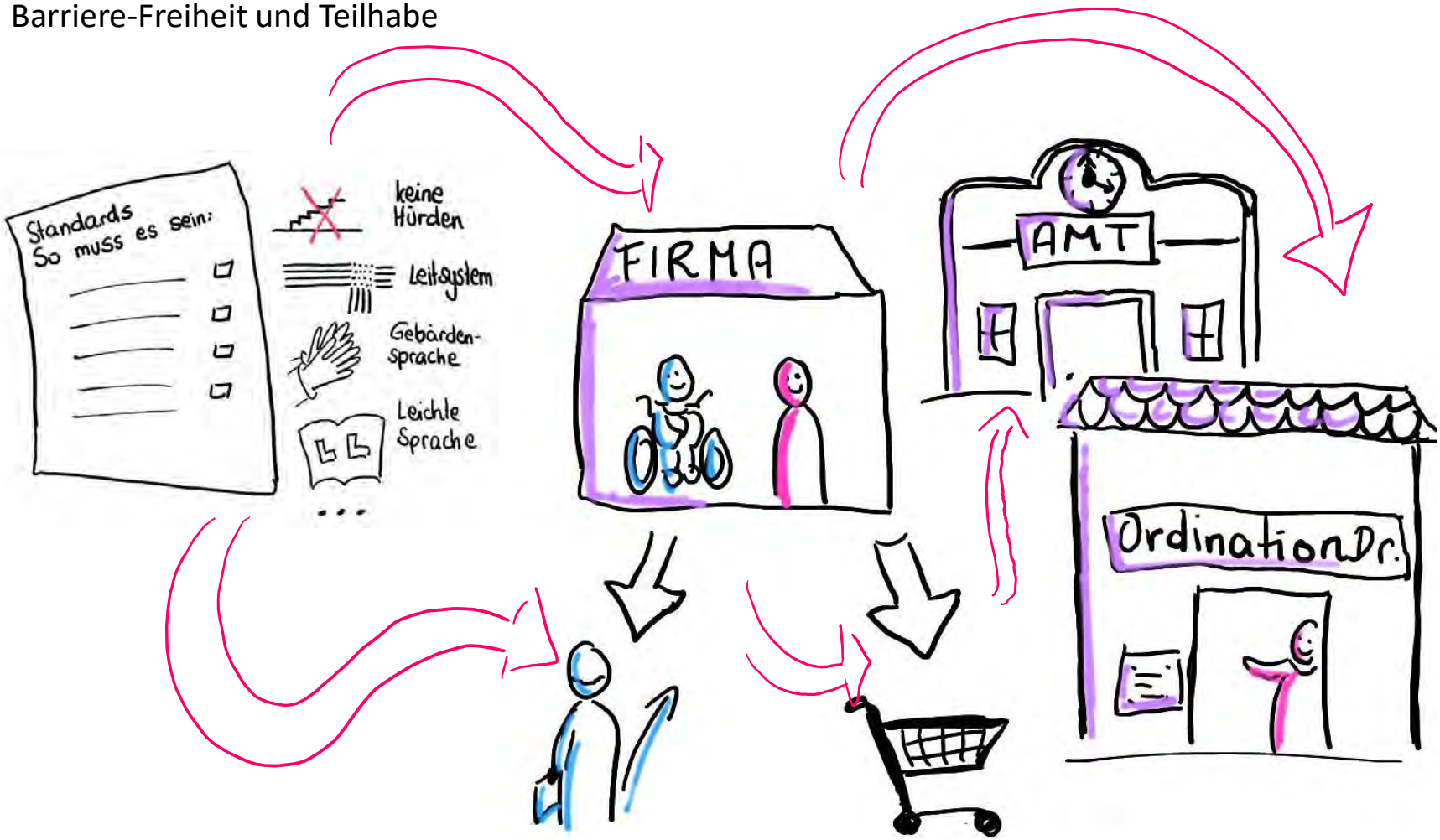

petra@plicka.com

bildgestützte Zusammenfassung

POLITISCHE TEILHABE

petra@plicka.com

bildgestützte Zusammenfassung

Zum Mitmachen braucht es…

petra@plicka.com

bildgestützte Zusammenfassung

DAS FEHLT

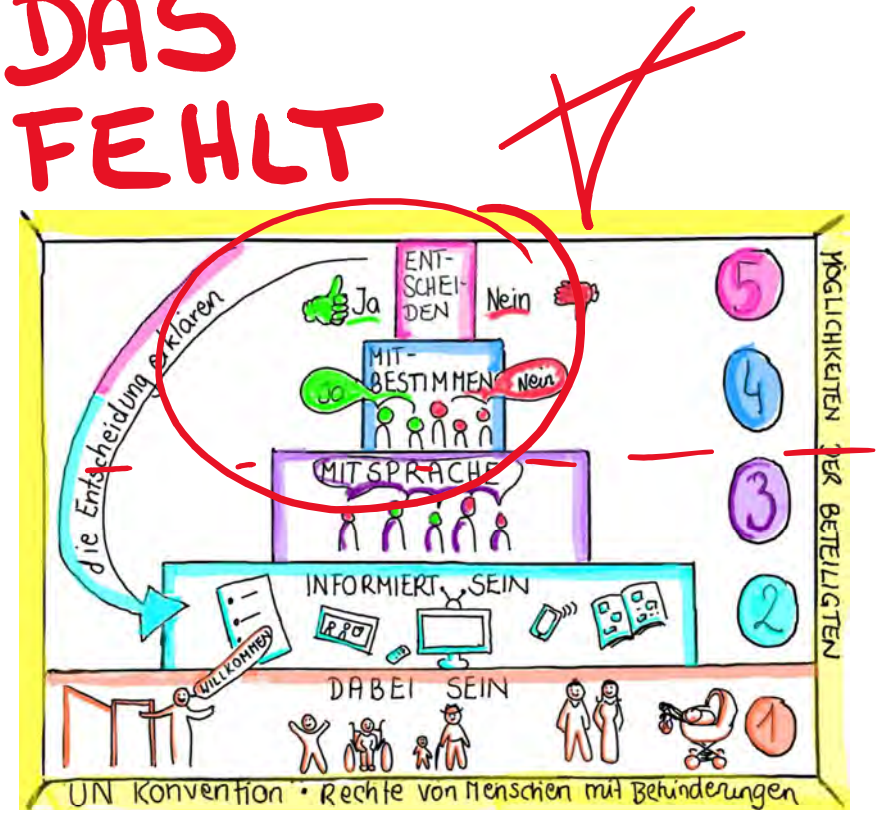

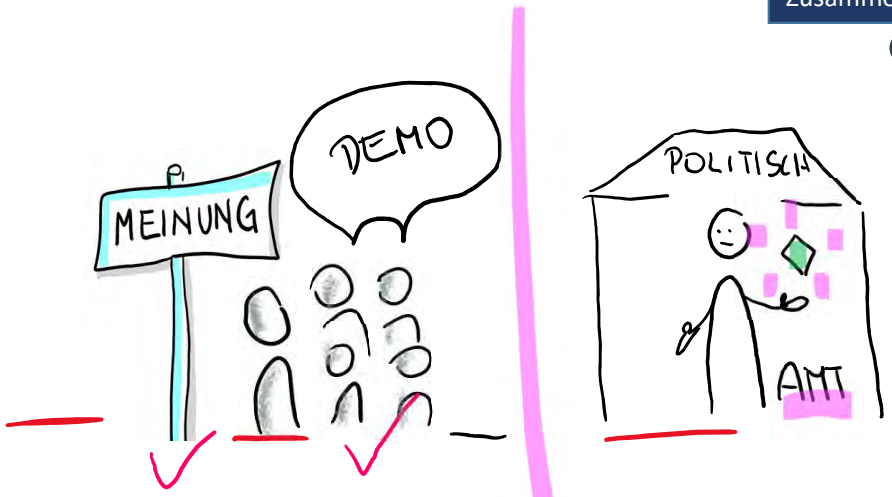

MIT-ENSCHEIDEN

petra@plicka.com

13:30 Vortrag Erich Girlek

bildgestützte Zusammenfassung

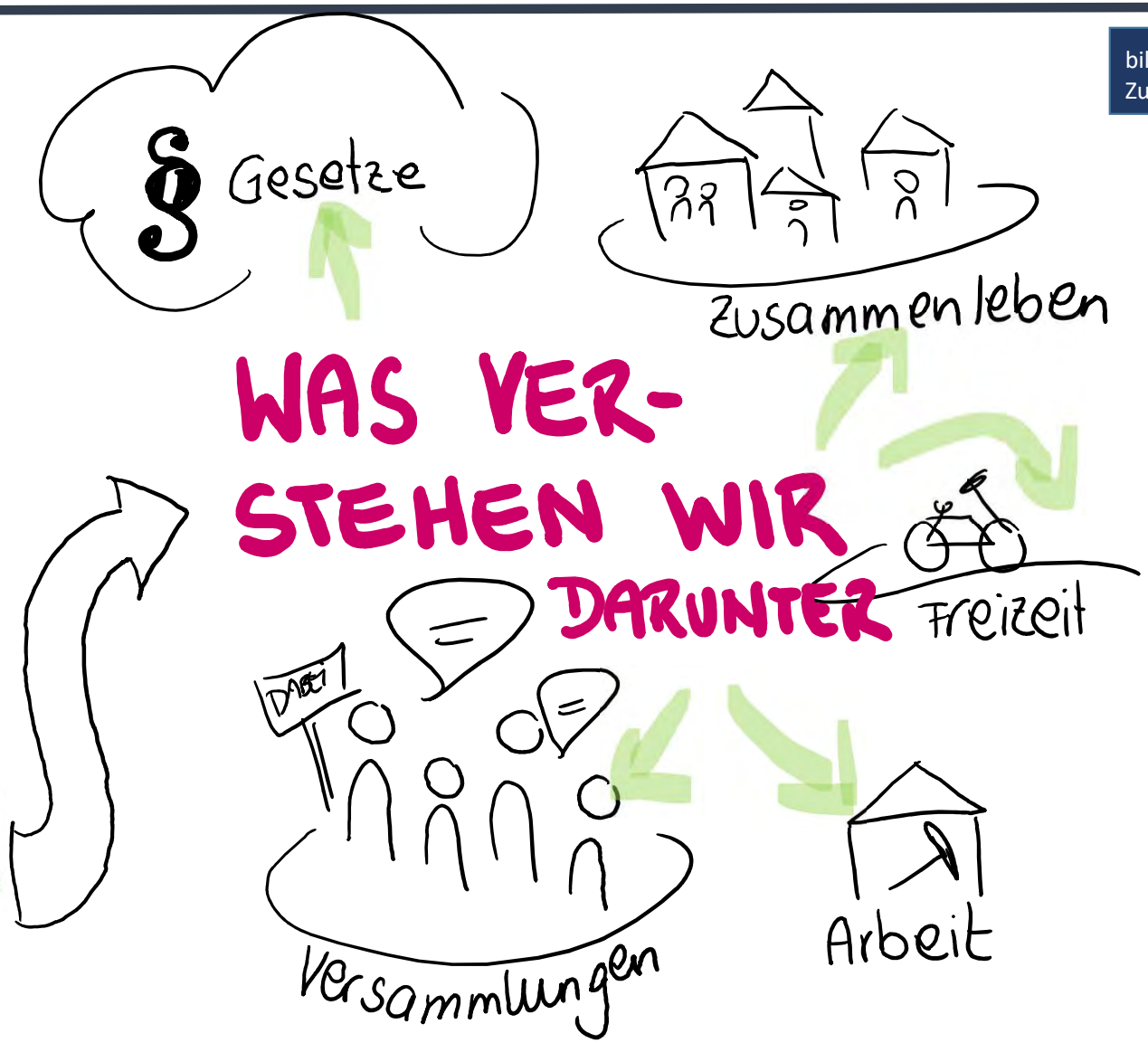

petra@plicka.com

bildgestützte Zusammenfassung

Seit 2008 gültig

Die UN Konvention ist ein Vertrag.

Österreich muss schauen, dass der Vertag eingehalten wird.

petra@plicka.com

bildgestützte Zusammenfassung

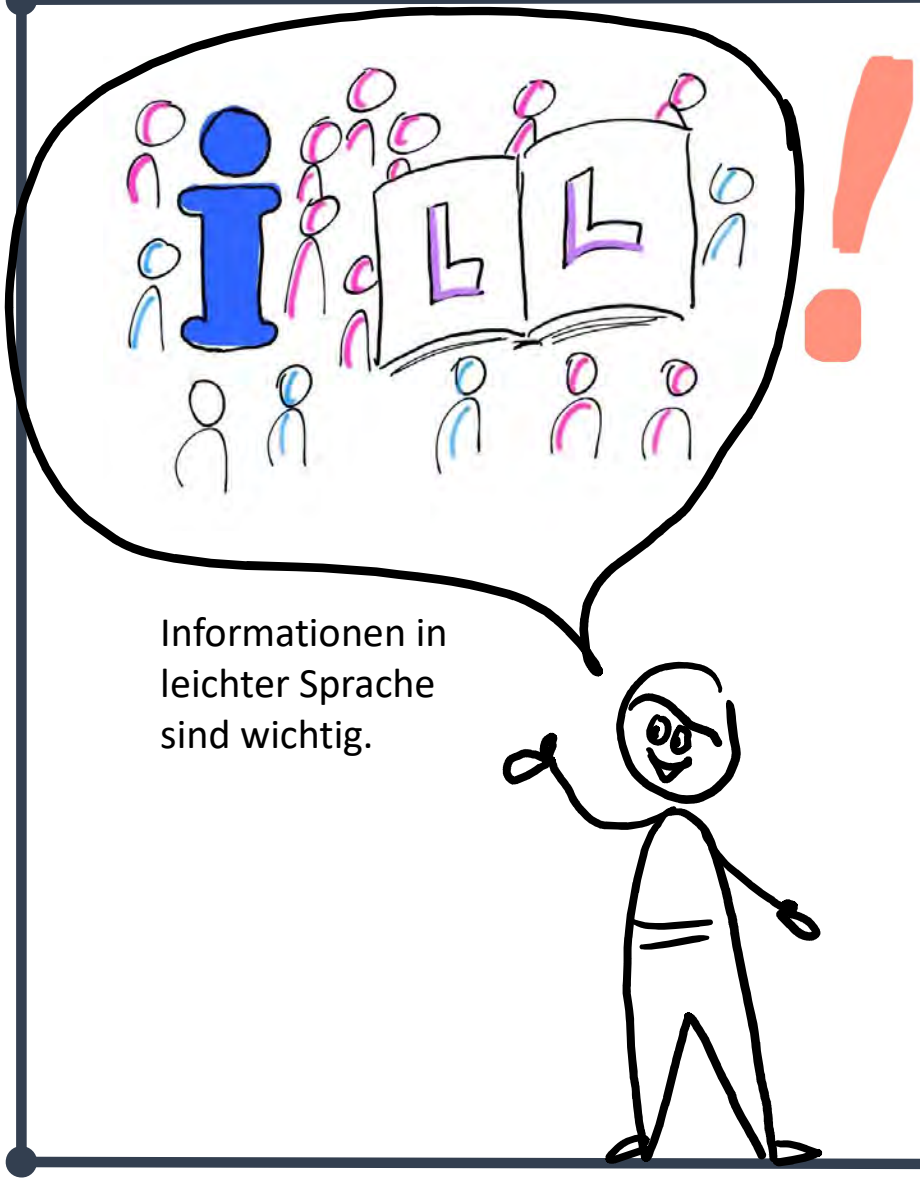

petra@plicka.com

NICHTS ÜBER UNS

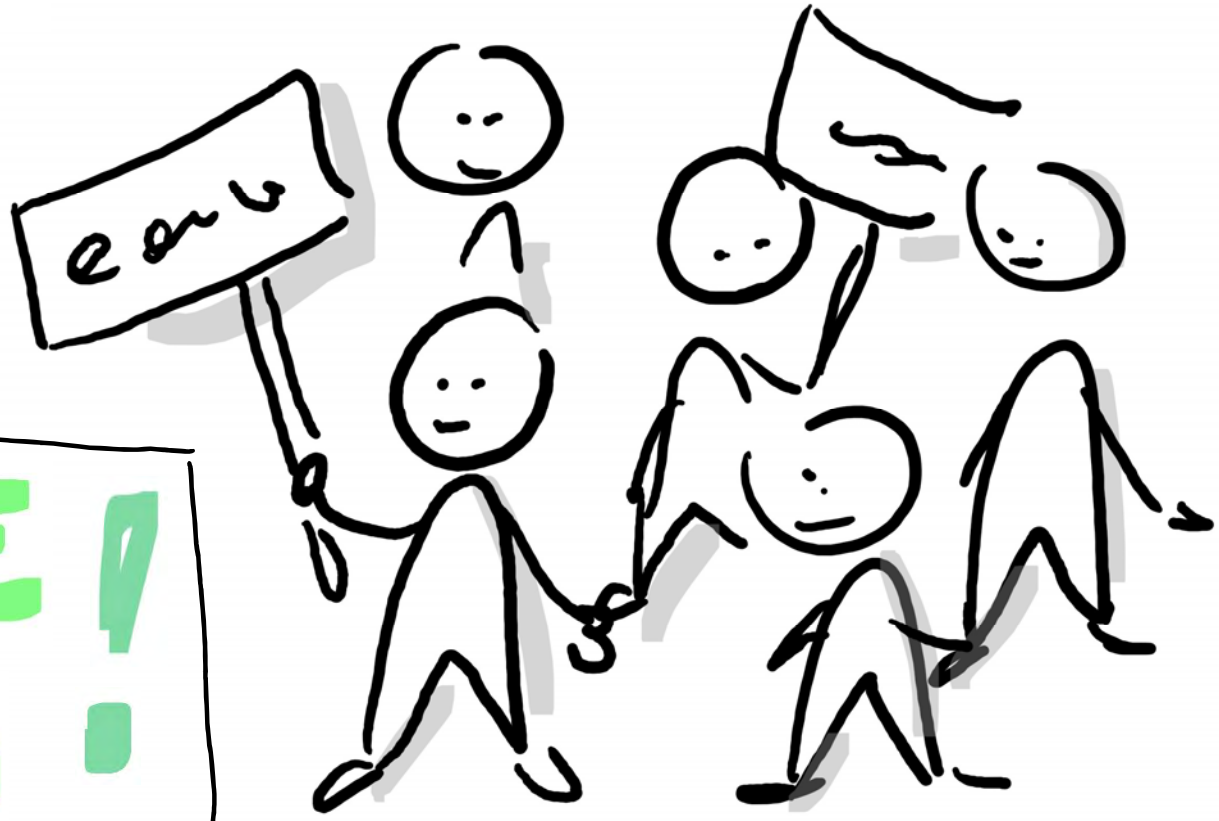

OHNE UNS!

petra@plicka.com

Das soll nicht sein:

petra@plicka.com

bildgestützte Zusammenfassung

Menschen mit Behinderungen sollen nicht nur als „Alibi“ dabei sein…

petra@plicka.com

bildgestützte Zusammenfassung

Menschen mit Lernschwierigkeiten brauchen Unterstützung für die Teilhabe

> Vorbesprechung

> hin finden

> nach-besprechen

petra@plicka.com

Selbstverterter_in zu sein, hat auch Vorteile:

petra@plicka.com

Es gibt auch positive Sachen, wenn man Selbstvertreter_in ist

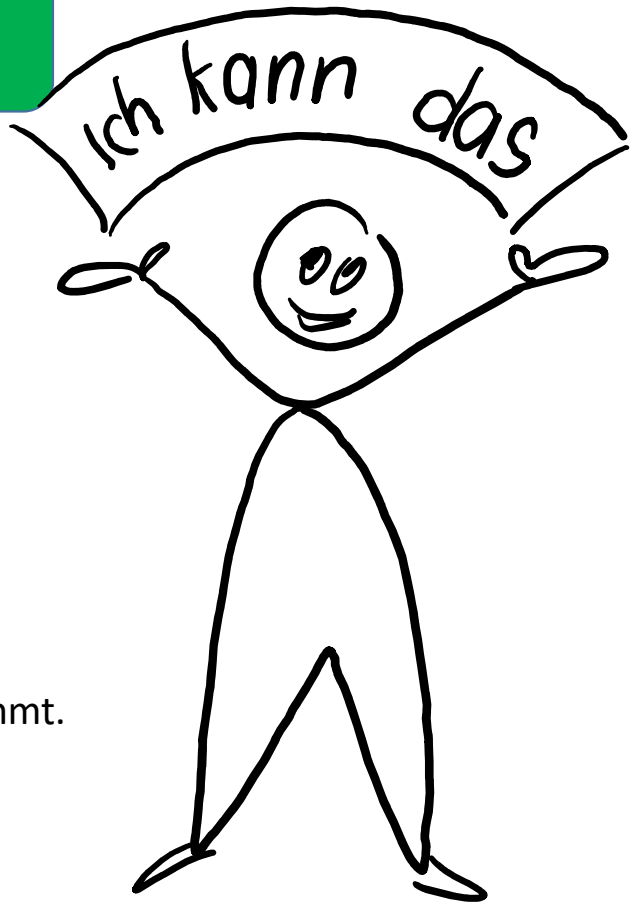

Man wird selbstbewusster

Beispiel:
Eine Frau mit Lernschwierigkeit
war beim Kongress dabei,
jetzt hat sie so viel dazu gelernt.
Jetzt macht sie ihre Sachen
ganz selbstbewusst und selbstbestimmt.
Eine tolle Nachwuchs-Kandidatin.

Anerkennung

petra@plicka.com

Melden Sie sich!!!

petra@plicka.com

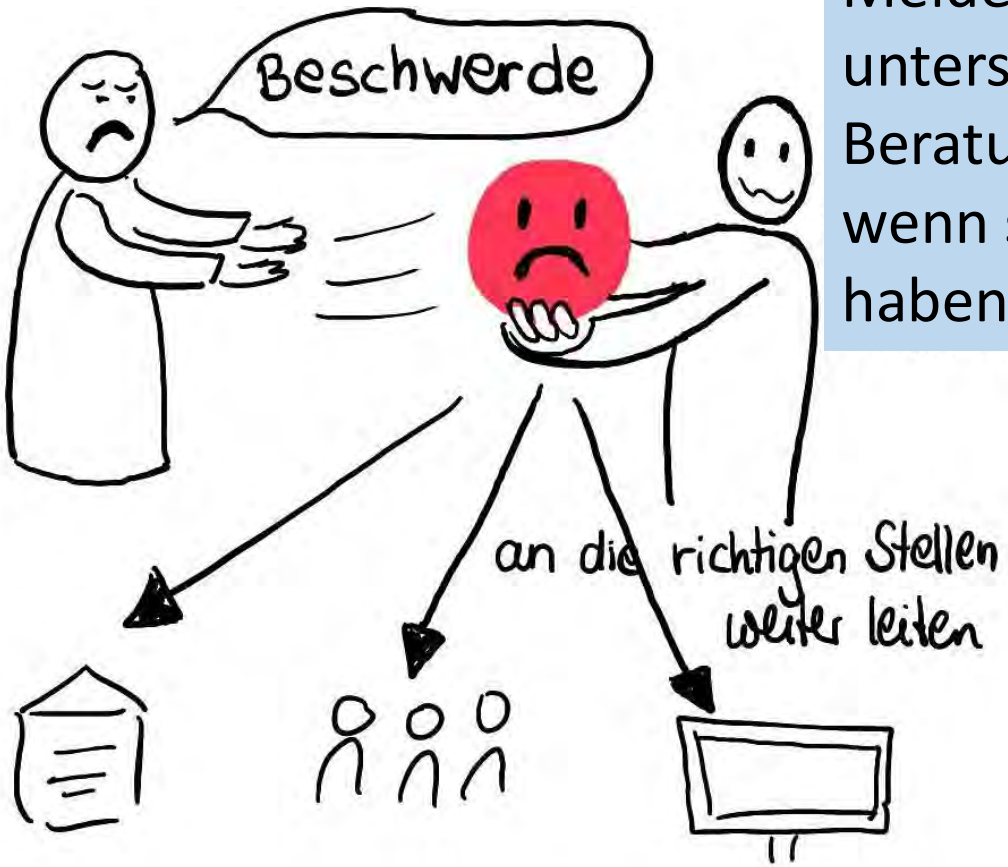

Melden sie sich bei unterschiedlichen Beratungs-Stellen, wenn sie Beschwerden haben.

petra@plicka.com

PUBLIKUM

? Mitsprache

Wie ist das mit der Mitsprache und Mitbestimmung in Einrichtungen?

Es gibt sehr unterschiedliche Lösungen in den Einrichtungen.

„Werkstatt-Rat“ oder „Wohnhaus-Sprecher_in“.

Es ist in ganz Österreich sehr unterschiedlich.

Wie sollte es sein:
Es sollte eine einheitliche Regelung geben.
Und es muss Unterstützung geben, diese Unterstützung muss auch finanziert werden!

petra@plicka.com

14:00 Vortrag Petra Derler und Stefan Prochazka

Teilhabe

von Menschen mit psychosozialen Behinderungen

bildgestützte Zusammenfassung

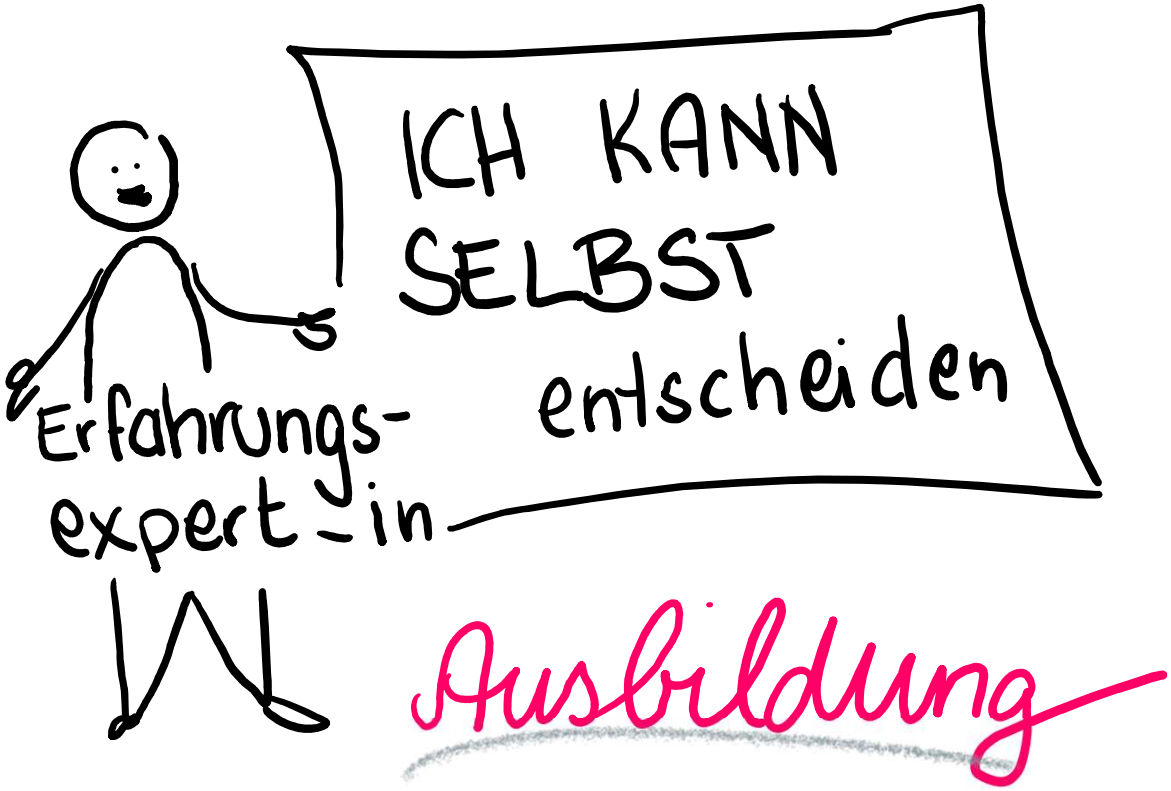

petra@plicka.com

bildgestützte Zusammenfassung

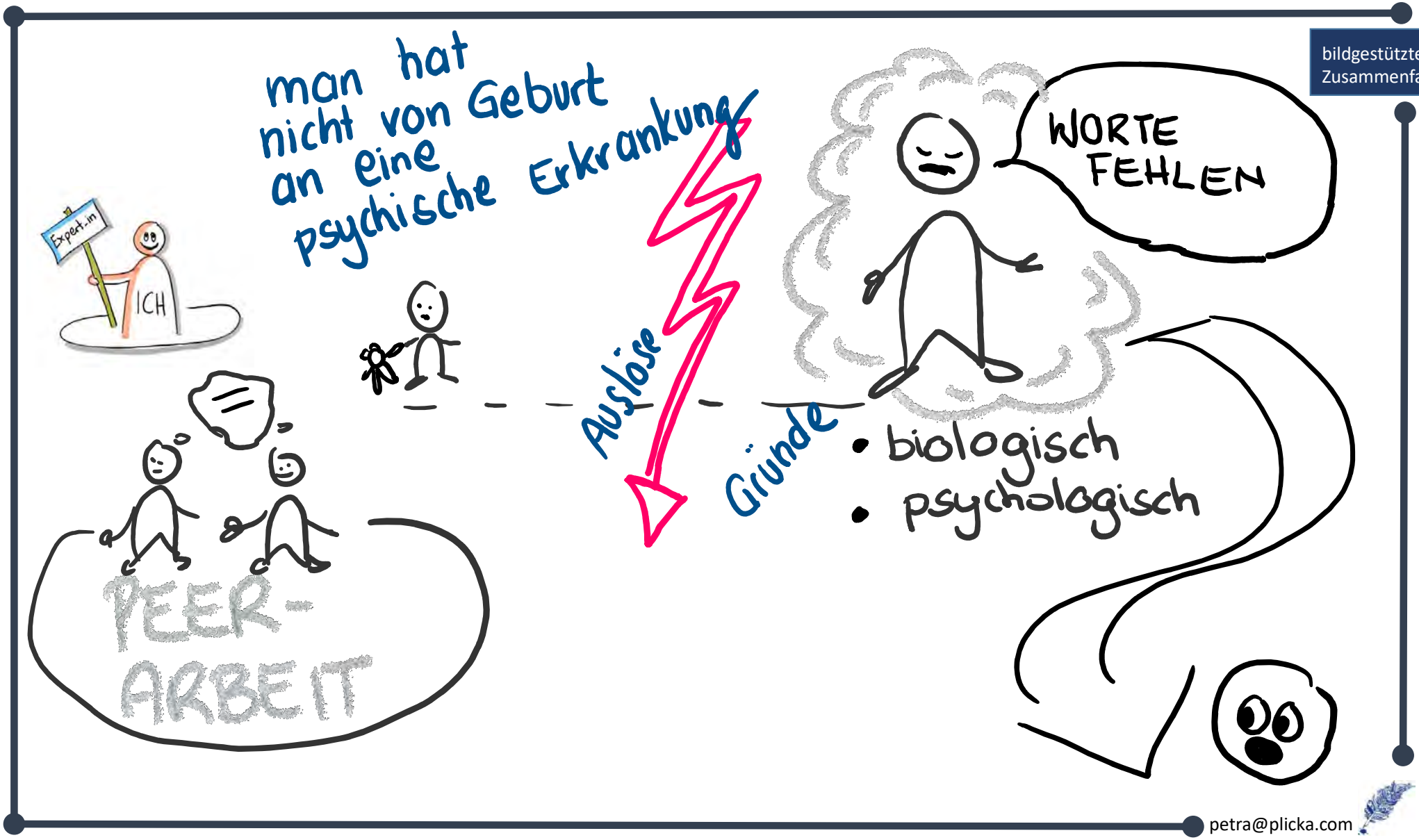

petra@plicka.com

bildgestützte Zusammenfassung

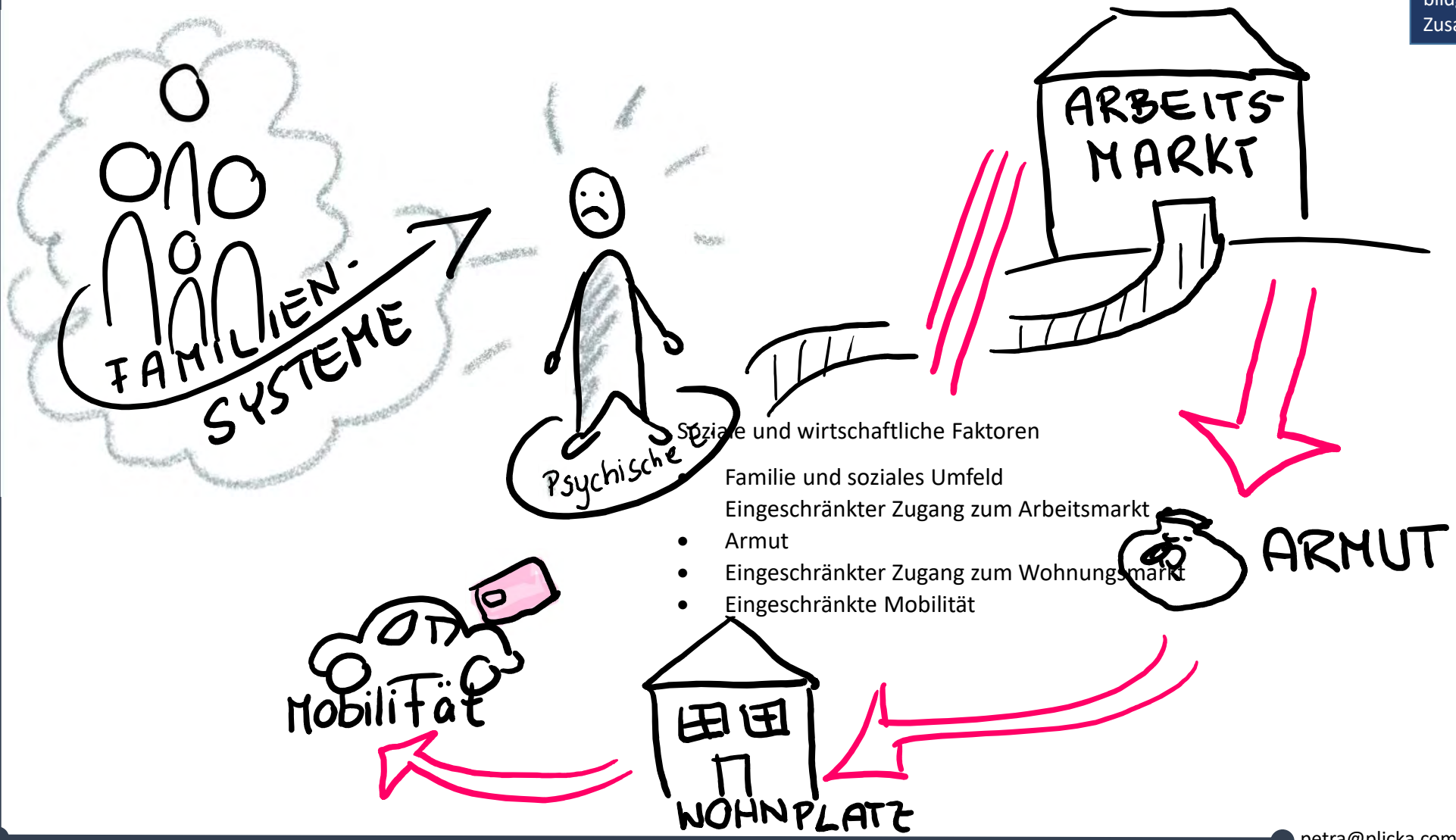

Soziale und wirtschaftliche Faktoren

- Familie und soziales Umfeld
  Eingeschränkter Zugang zum Arbeitsmarkt
- Armut
- Eingeschränkter Zugang zum Wohnungsmarkt
- Eingeschränkte Mobilität

petra@plicka.com

bildgestützte Zusammenfassung

STIGMA

Sprache
Handlungen

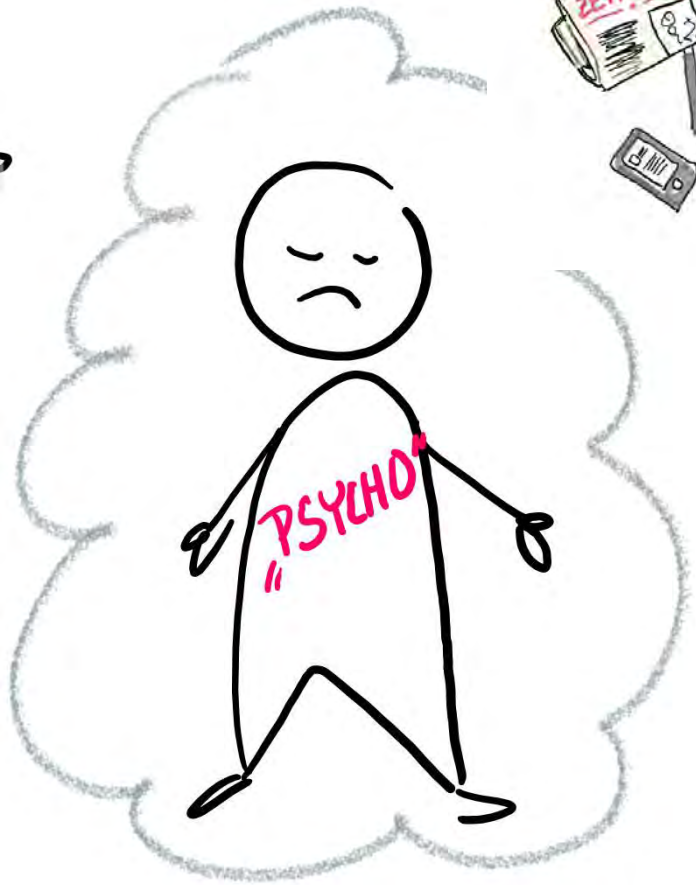

petra@plicka.com

bildgestützte Zusammenfassung

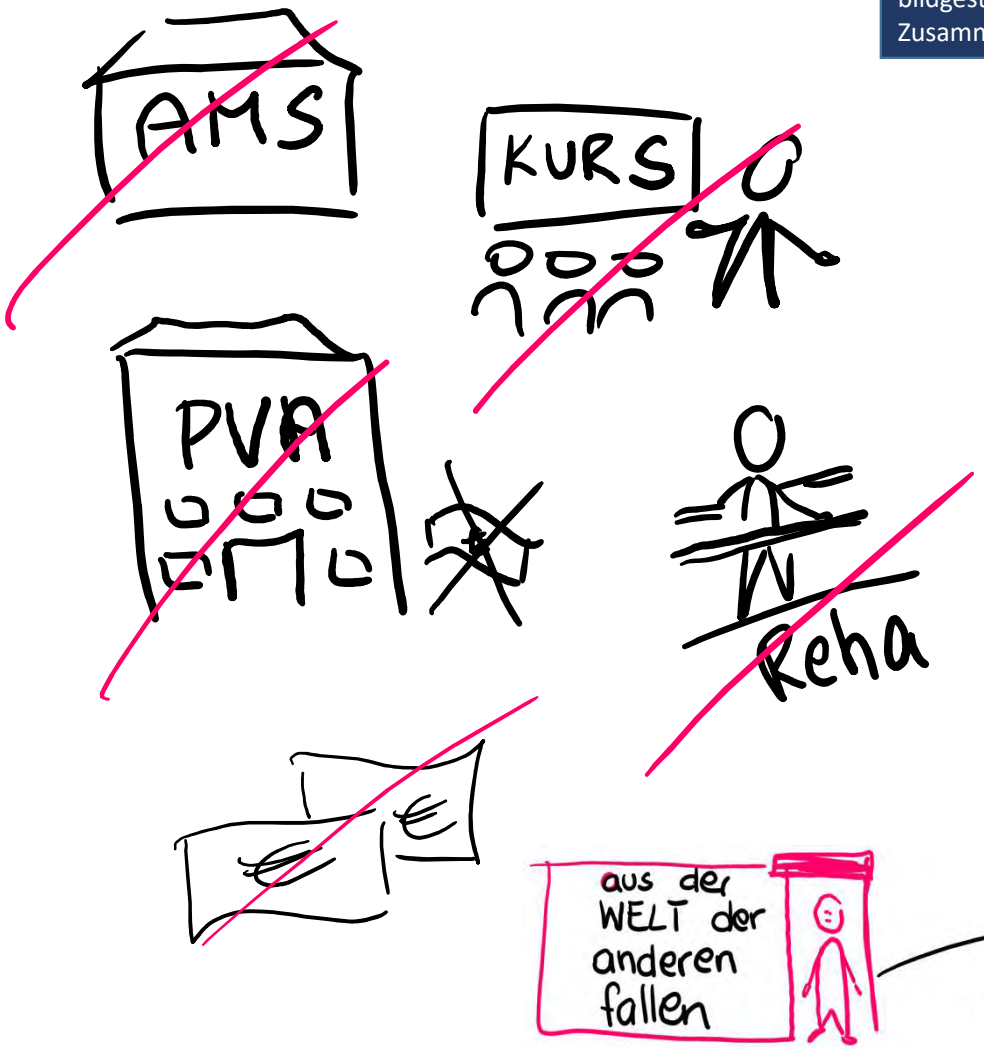

petra@plicka.com

bildgestützte Zusammenfassung

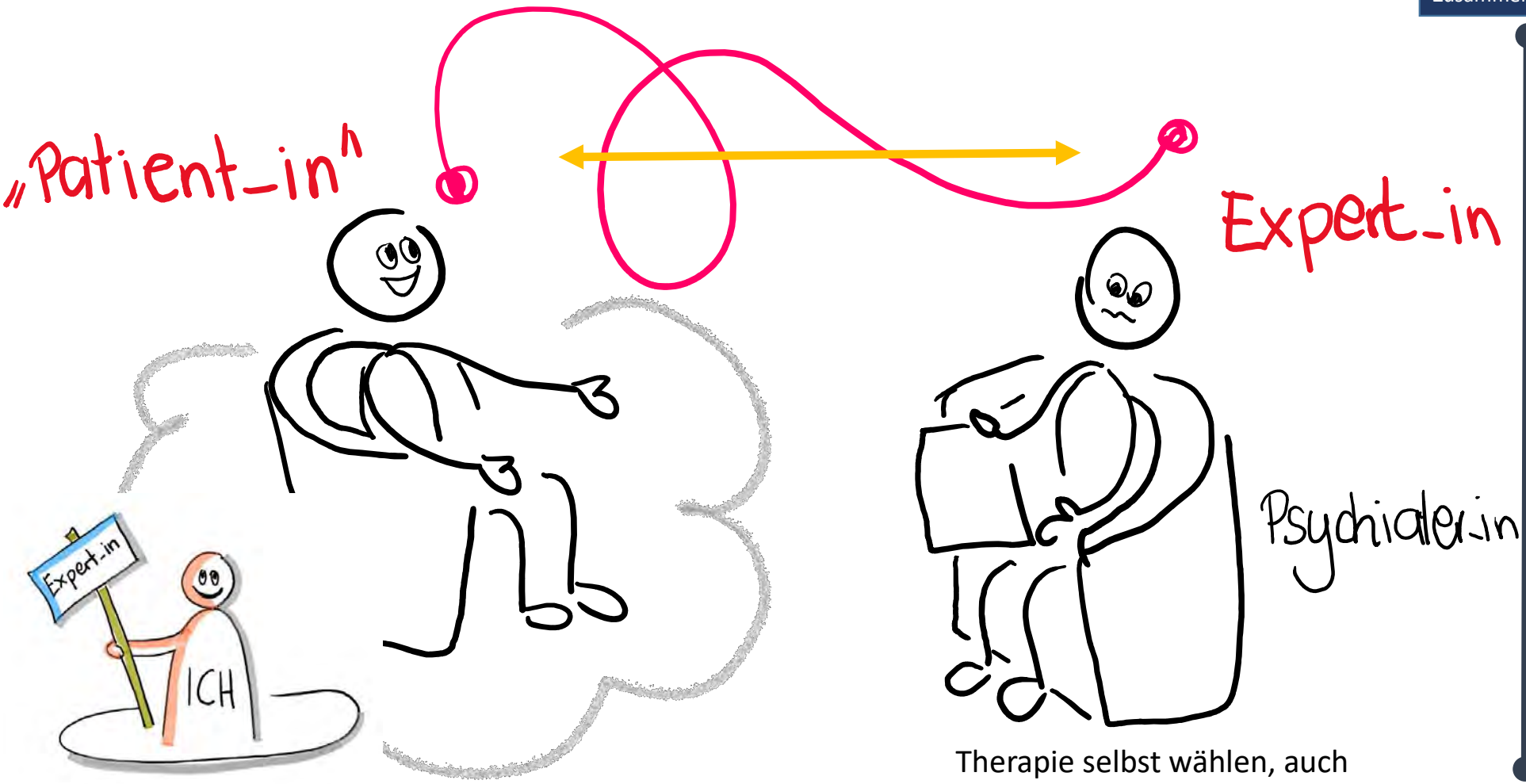

Therapie selbst wählen, auch körperliche Therapie (Yoga etc.)

petra@plicka.com

bildgestützte Zusammenfassung

petra@plicka.com

bildgestützte Zusammenfassung

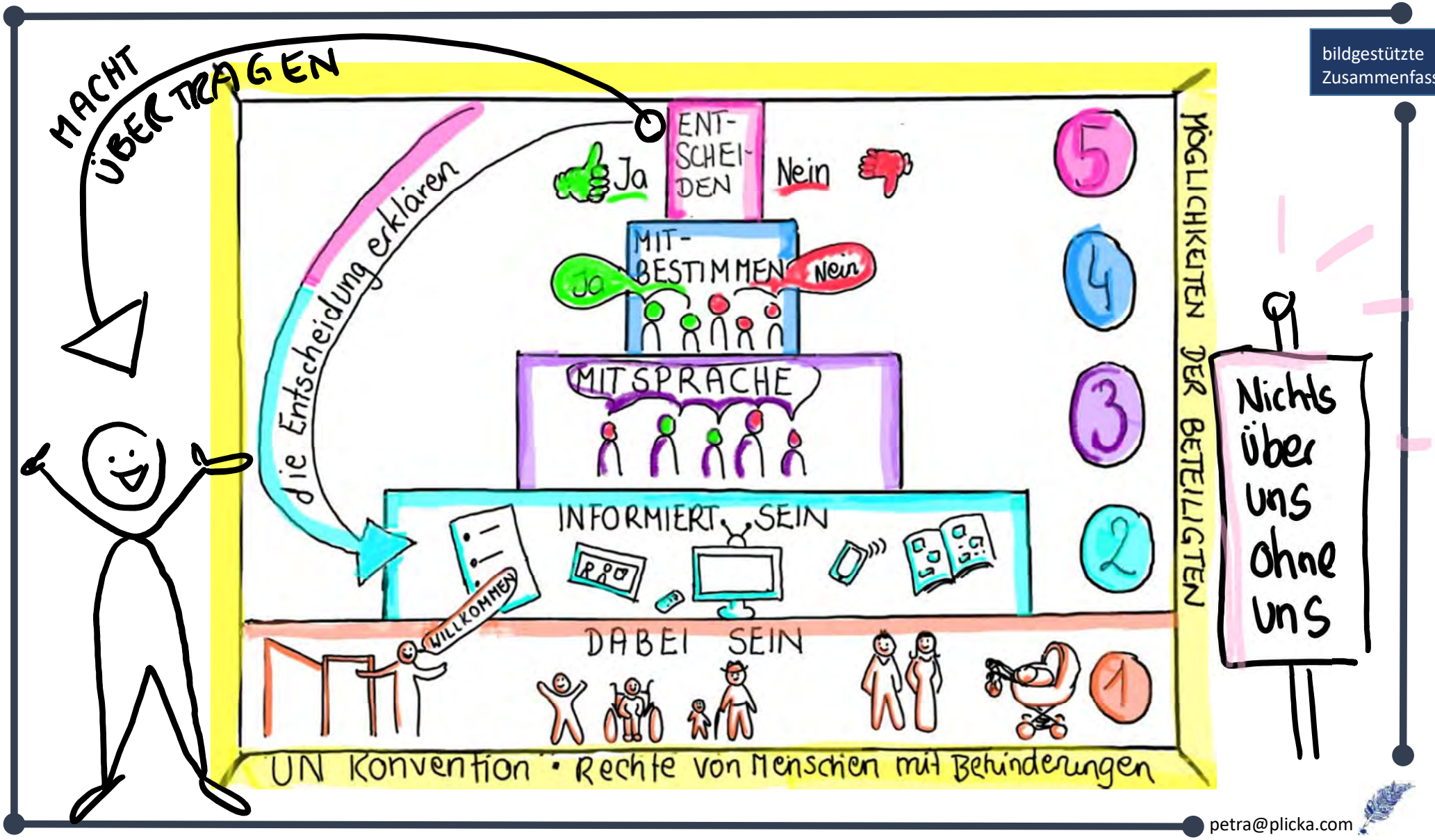

petra@plicka.com

bildgestützte Zusammenfassung

auf allen Ebenen dabei

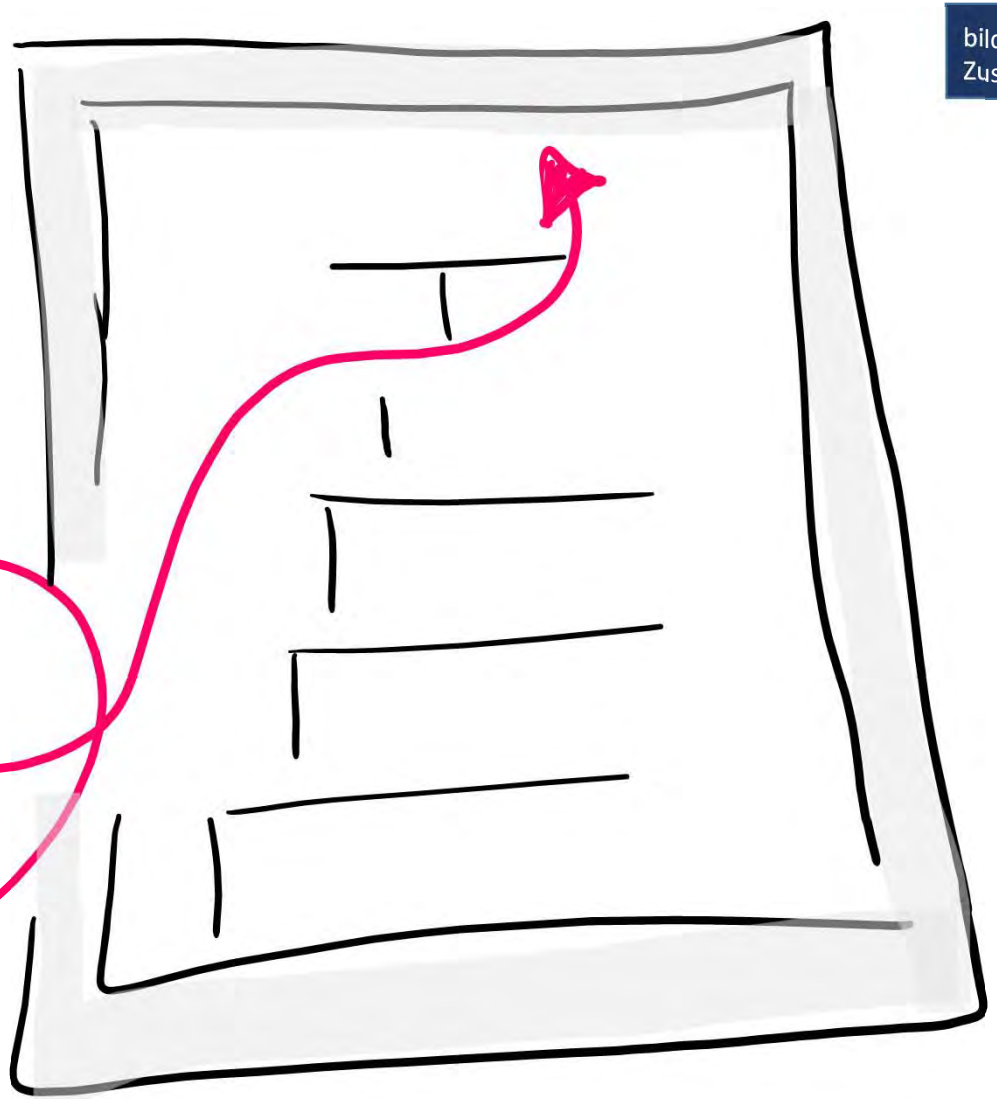

petra@plicka.com

bildgestützte Zusammenfassung

14:30 Vortrag Lukas Huber

Was sind die Hürden der Teilhabe für Gehörlose Menschen

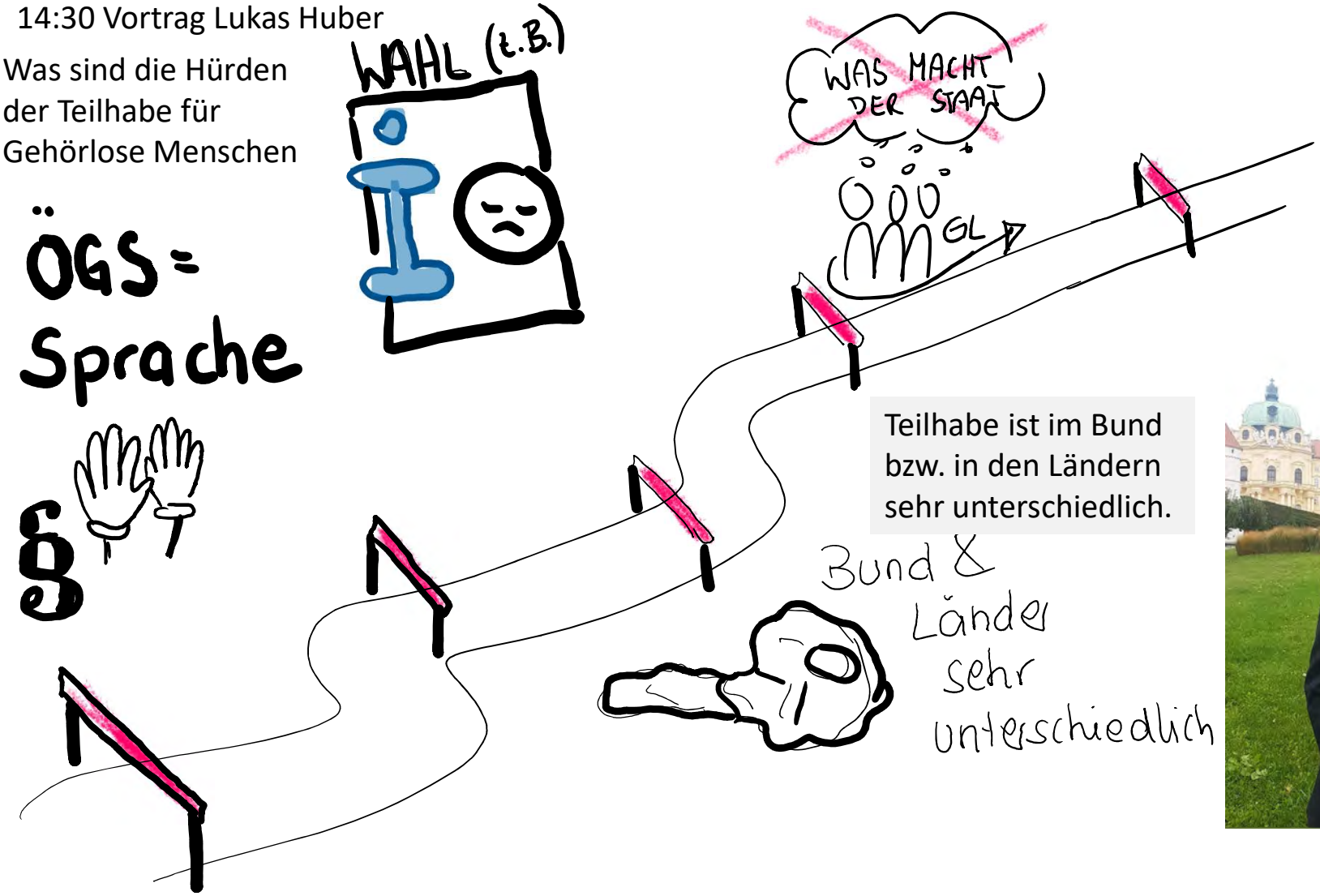

Teilhabe ist im Bund bzw. in den Ländern sehr unterschiedlich.

petra@plicka.com

bildgestützte Zusammenfassung

petra@plicka.com

bildgestützte Zusammenfassung

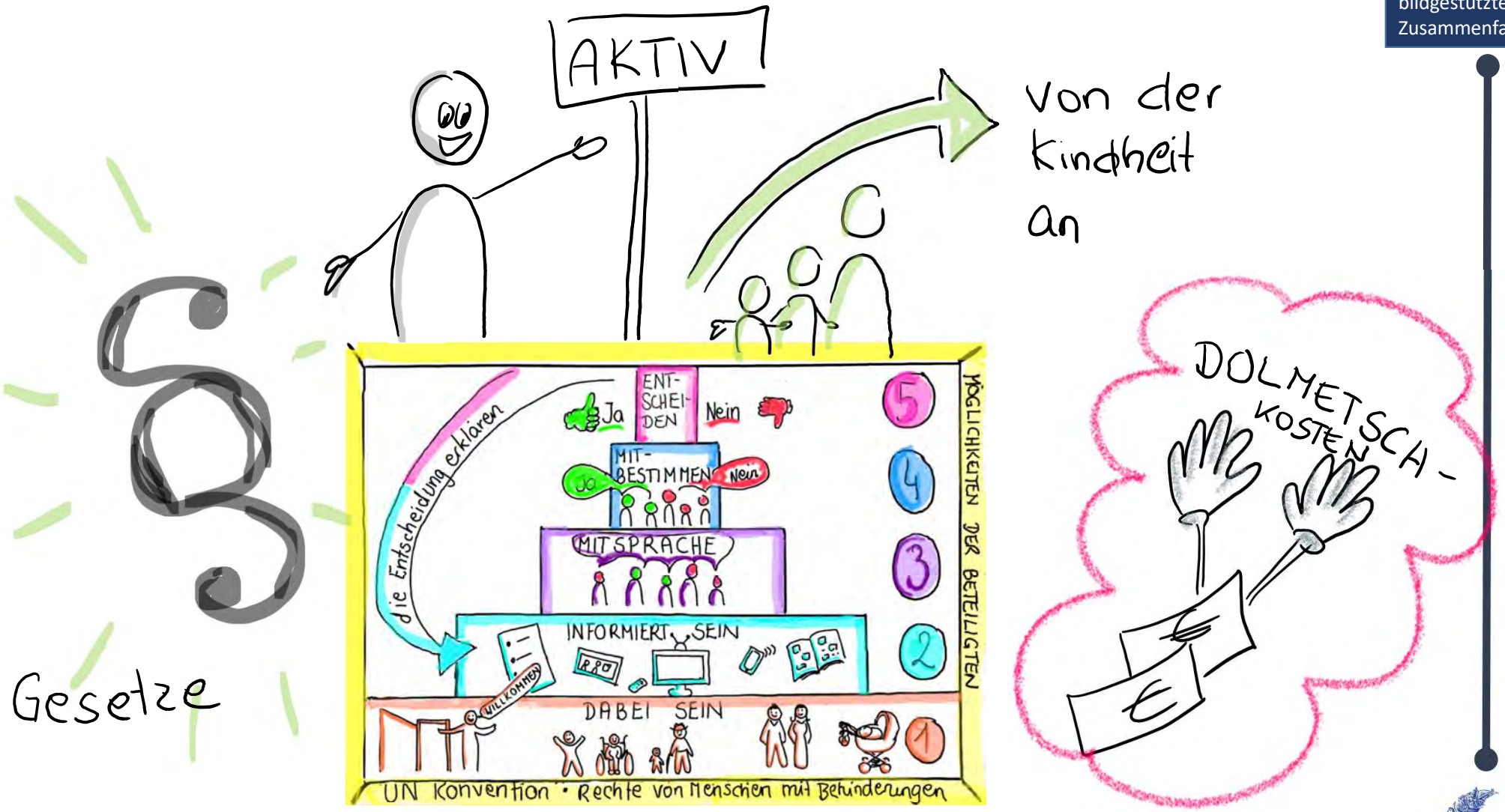

petra@plicka.com

petra@plicka.com

Beispiele, wo wir mehr ÖGS brauchen:

Rede des Bundespräsidenten
Hohes Haus
Presse-Stunde
Wahlsendungen

Politische Bildung in Gebärdensprache

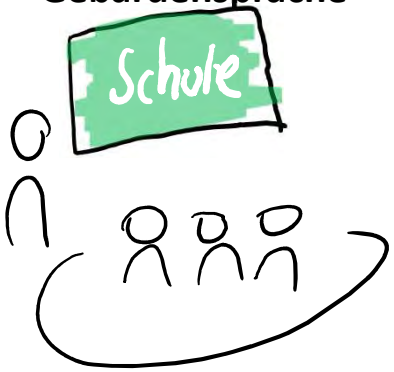

Dabei sein und verstehen können:
Durch Gebärden-Sprach-Dolmetscher_innen
und / oder zumindest Untertitel

- Weiterbildungen
- Pressekonferenzen (z.B. Covid-19 PK ab der 9. PK durchgesetzt)
- Politische Sitzungen (Gemeinderat, Bundesrat,...)

Privat-Sender

petra@plicka.com

bildgestützte Zusammenfassung

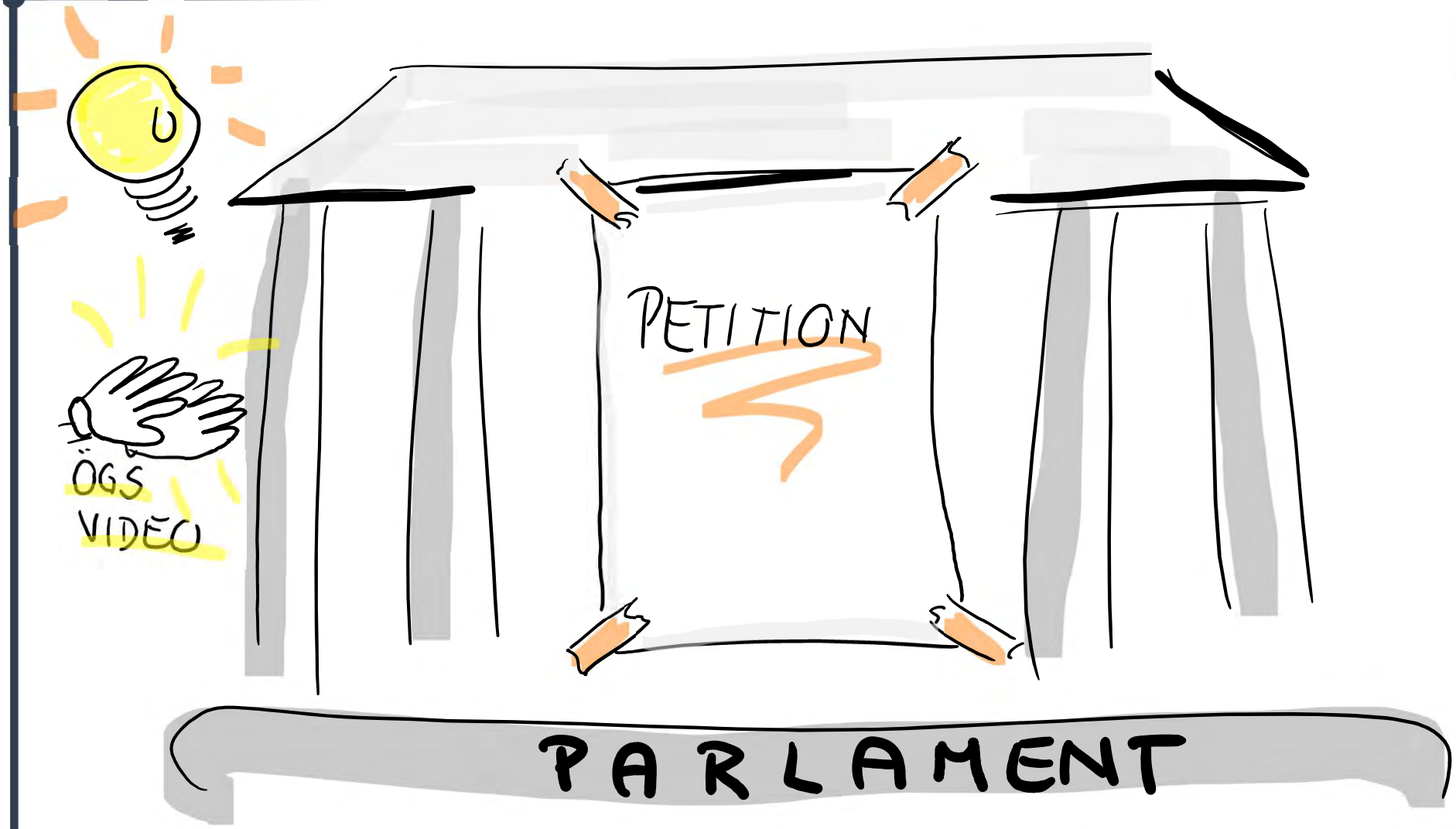

petra@plicka.com

bildgestützte Zusammenfassung

WIR BRAUCHEN VORBILDER

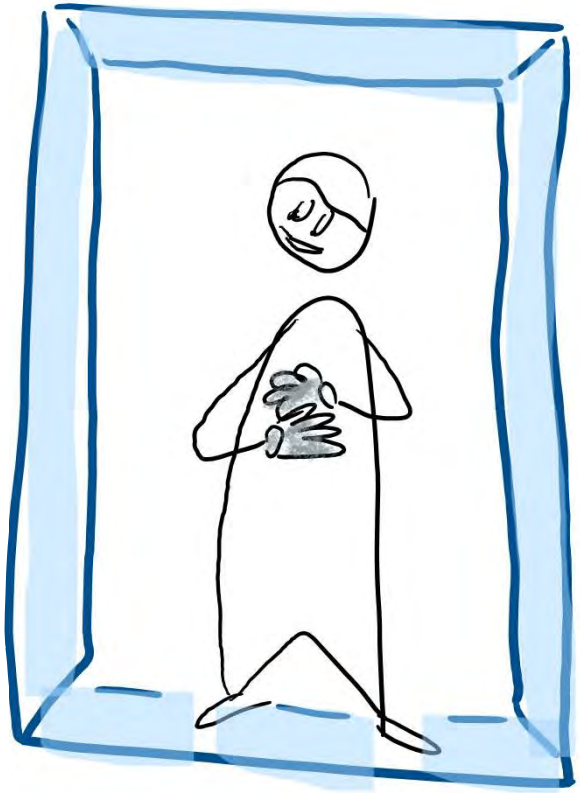

petra@plicka.com

16:00 Diskussion mit:
Lukas Huber (ÖGLB),
Stefan Prochazka (Idee Wien) und
Erich Girlek (Mensch Zuerst Salzburg)

petra@plicka.com

Petra Plicka
petra@plicka.com

Petra C. Plicka